

Söka fram Avvikelser med sökverket

1. Öppna sökverket

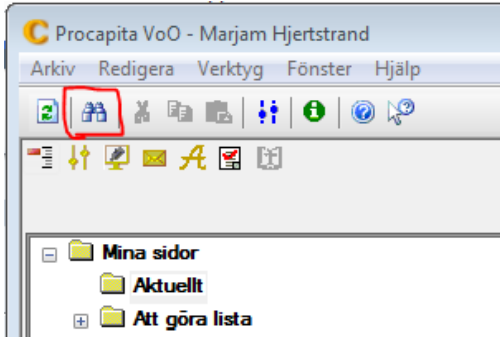

2. Välj VoO Avvikelse i rullistan

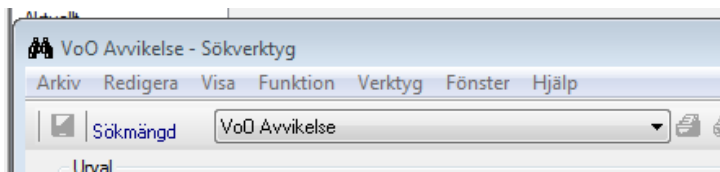

3. Fyll i ditt sökurval beroende på vad du vill söka upp. Exemplet söker upp alla avvikelser som skett under 2017 för testorganisationen. Ni väljer er korrekta organisation. Tryck på kikaren för att söka.

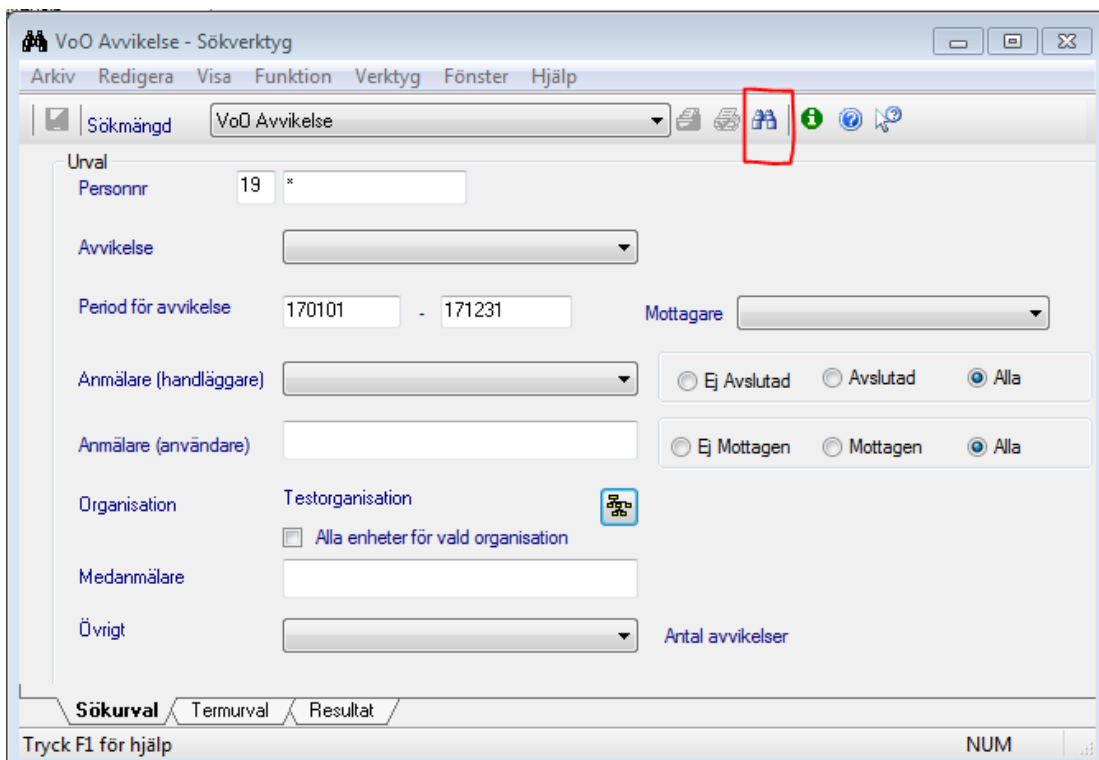

VoO Avvikelse - Sökverktyg

Arkiv Redigera Visa Funktion Verktyg Fönster Hjälp

Sökmängd VoO Avvikelse

Urval

Personnr 19 *

Avvikelse

Period för avvikelse 170101 - 171231 Mottagare

Anmälare (handläggare) Ej Avslutad Avslutad Alla

Anmälare (användare) Ej Mottagen Mottagen Alla

Organisation Testorganisation Alla enheter för vald organisation

Medanmälare

Övrigt Antal avvikelser

Sökurval Termurval Resultat

Tryck F1 för hjälp NUM

- Du hamnar i fliken Resultat. Du kan gå tillbaka till fliken Sökurval för att göra en ny sökning. I termurvalet väljer du vilka kolumner du vill ha med i resultatvyn. Du kan sortera på de olika kolumnerna genom att trycka på deras rubriker.

Avvikelse	Personnr	Namn	Datum	Avslutad	Händelse
Utebliven insats SOL/LSS	440612-TF29	Testperson, Hilma	170110	180411	Tisdag 10 januari 2017 10:31
Fall HSL	790709-TF82	Testperson, Margit	170126	170126	Torsdag 26 januari 2017 07:15
Fall HSL	410627-TF61	Testperson, Anna	170201		Onsdag 1 februari 2017 14:41
Fall HSL	440612-TF29	Testperson, Hilma	170201		Onsdag 1 februari 2017 09:41
Fall HSL	430812-TF94	Testperson, Evert	170201		Onsdag 1 februari 2017 14:41
Läkemedel HSL	430812-TF94	Testperson, Evert	170207		Tisdag 7 februari 2017 13:45
Utebliven insats SOL/LSS	420409-TF22	Testperson, Annelie	170207		Tisdag 7 februari 2017 13:54
Läkemedel HSL	410627-TF61	Testperson, Anna	170207		Tisdag 7 februari 2017 13:53
Läkemedel HSL	410627-TF61	Testperson, Anna	170207		Tisdag 7 februari 2017 13:54
Läkemedel HSL	610614-TF95	Testperson, Arne	170207		Tisdag 7 februari 2017 13:59
Läkemedel HSL	440612-TF29	Testperson, Hilma	170207		Tisdag 7 februari 2017 13:53
Utebliven insats SOL/LSS	540707-TF67	Testperson, Ingela	170207		Tisdag 7 februari 2017 14:02
Läkemedel HSL	430812-TF94	Testperson, Evert	170208		Onsdag 8 februari 2017 14:40
Specifik omv/rehab HSL	470831-TF03	Testperson, Ulla	170223		Torsdag 23 februari 2017 10:31
Allmän omvårdnad HSL	410627-TF61	Testperson, Anna	170303		Fredag 3 mars 2017 10:12
Läkemedel HSL	440612-TF29	Testperson, Hilma	170307		Tisdag 7 mars 2017 15:21
Fall HSL	410627-TF61	Testperson, Anna	170309	170315	Torsdag 9 mars 2017 11:54

- Om du vill titta på en specifik avvikelse så låter du sökrutan vara öppen, samtidigt som du öppnar Avvikelsemodulen under Mina sidor.

6. När avvikelsemodulen är öppen så tar du fram sökresultatet igen. Markera den avvikelse som du vill titta på

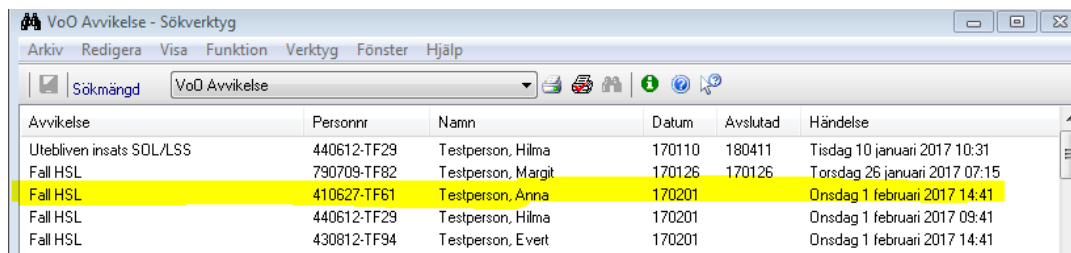

Avvikelse	Personnr	Namn	Datum	Avslutad	Händelse
Utebliven insats SDL/LSS	440612-TF29	Testperson, Hilma	170110	180411	Tisdag 10 januari 2017 10:31
Fall HSL	790709-TF82	Testperson, Margit	170126	170126	Torsdag 26 januari 2017 07:15
Fall HSL	410627-TF61	Testperson, Anna	170201		Onsdag 1 februari 2017 14:41
Fall HSL	440612-TF29	Testperson, Hilma	170201		Onsdag 1 februari 2017 09:41
Fall HSL	430812-TF94	Testperson, Evert	170201		Onsdag 1 februari 2017 14:41

Och tryck på den röda mittenknappen i bilden nedan. Då dyker avvikelserna upp.

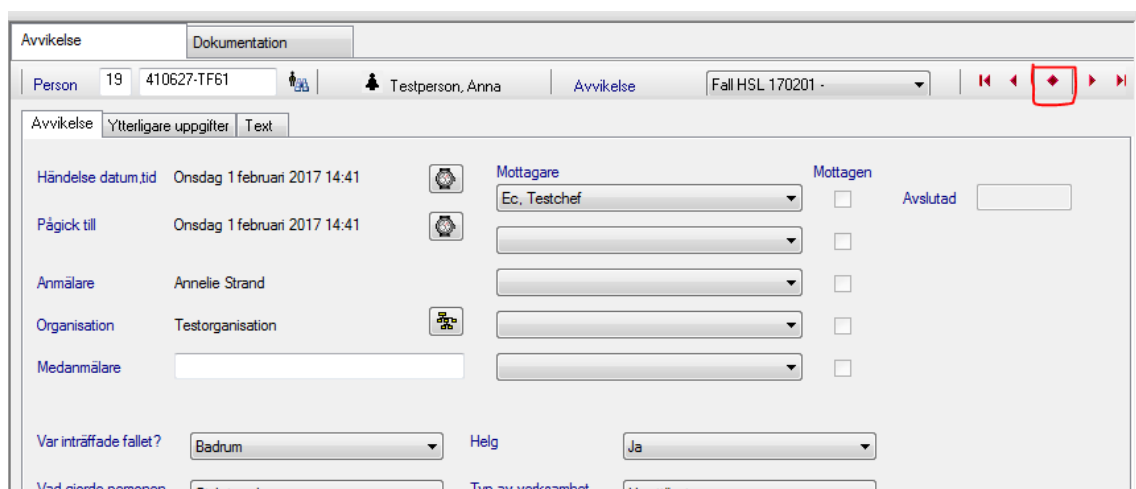

Du kan bläddra mellan avvikelserna som ligger i sökresultatet genom att trycka på pilarna.

Denna visar nästa post i sökresultatet

Denna visar sista posten i sökresultatet

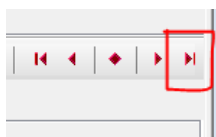

Avvikelser ska avslutas när de är hanterade. Avvikelser ska ligga på person och rutan att den är mottagen ska bockas i.

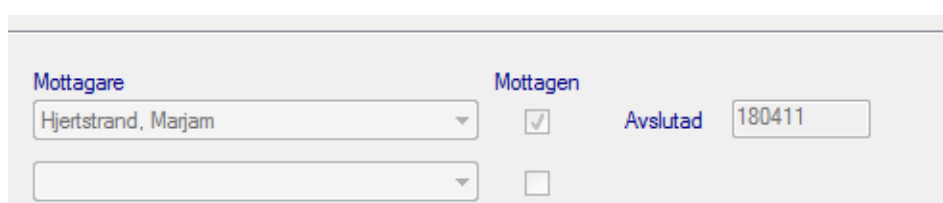
