

## Placera insatser

När du verkställt en beställning så ska du placera de röda insatserna så att de blir gula. Detta gör du genom att ställa dig på fliken Placering.

Beställningar Insatser Placering

Visa fr o m 140424 Insatser <Alla>

Visa alla

Insats	Period	Detaljer	Resurs
<input checked="" type="checkbox"/> Dusch	140415 - 150415	1.00 Timmar/ Vecka ...	.
<input checked="" type="checkbox"/> Tillsyn	140415 - 150415	3.30 Timmar/ Vecka ...	.

Placering

Resursregister <ingen>

Typ av resurs

Resurs

Insatserna som beställningen gäller är i bockade.

1. Välj Resursregister: Arbetslag
2. Välj Typ av resurs: Hemtjänst
3. Välj Resurs (vilken grupp som verkställer kundens insatser).
4. Klicka på den blå pilen och spara.

När du går tillbaka till fliken Insatser så ser du att mapparna är gula (=placerade).

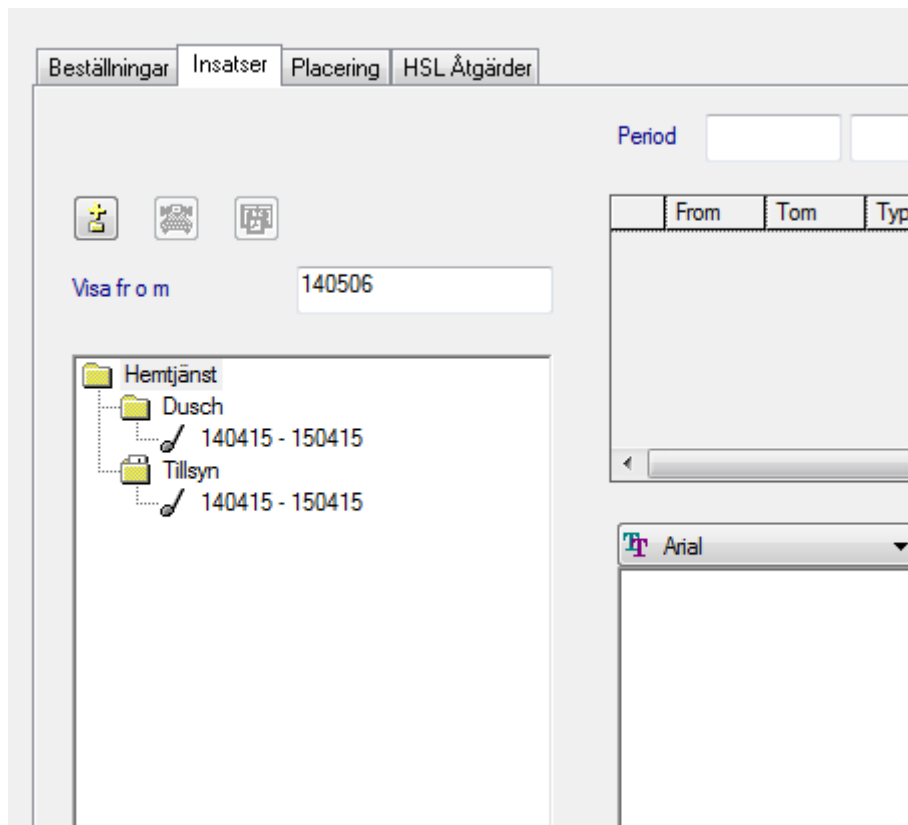

Om någon mapp fortfarande är röd så gick den inte att placera (kan exempelvis bero på att detaljrad saknas).

**OBS!** För särskilda boende och grupp/serviceboenden så är det också viktigt att placera:

1. Välj Resursregister: Boende
2. Välj Typ av resurs: Vilken typ av boende som det är
3. Välj Resurs: Här väljer du numret på lägenheten.

Boendestöd placeras också i resursregistret eftersom det kan finnas olika grupper/resurser som utför insatser inom samma organisation.