

Lathund för omvårdnadspersonal att läsa i omvårdnads- och rehabjournal

1. Utredning/verkställighet
2. Sök upp aktuell brukare/patient
3. Dubbelklicka på Omvårdnadsjournalen eller Rehabjournalen
4. Du kommer in i journalen till rubrikträdet
5. För att läsa journalen klicka på "helskärn"

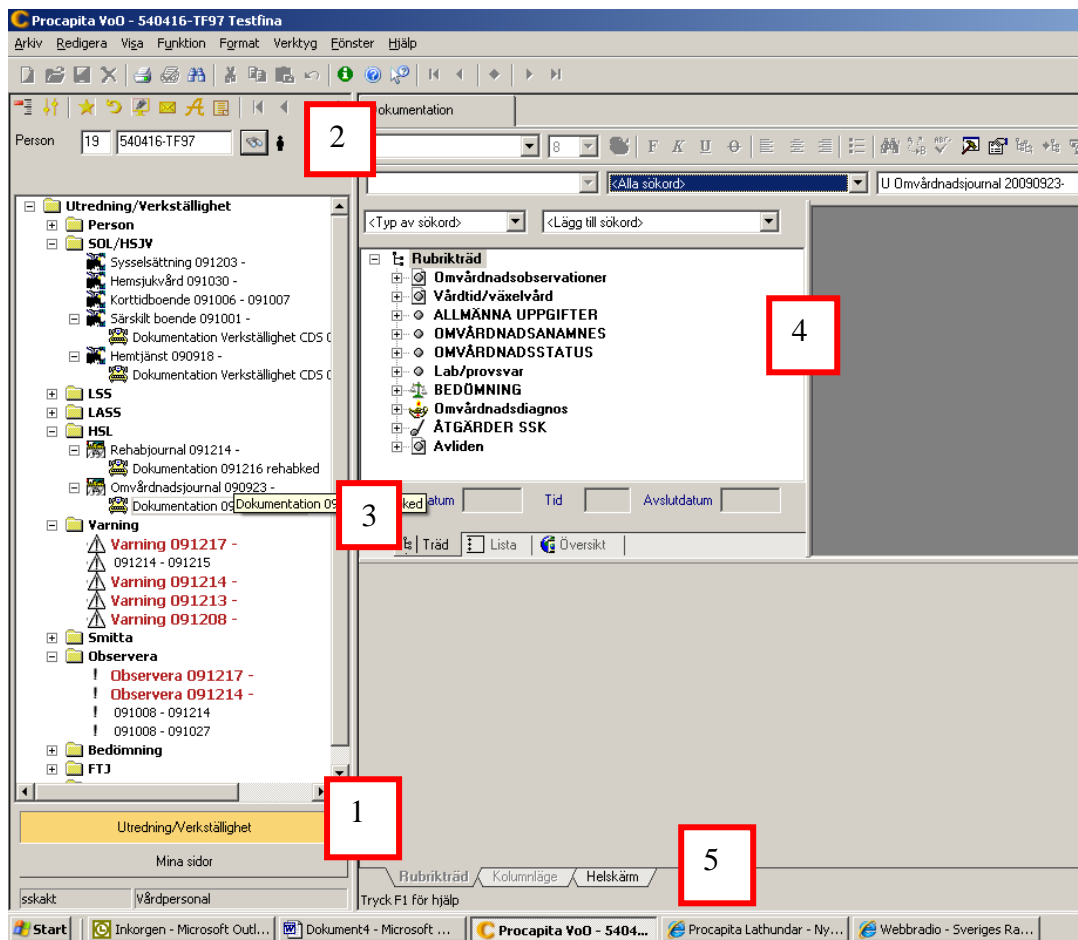

6. Med automatik kommer texter upp som är skrivna under den senaste veckan
7. Om man vill se texter som är skrivna tidigare, ändra till ett tidigare datum
8. Tryck på sök

The screenshot shows a medical software interface with a search results table. The table has three columns: a date column, a patient name column, and a text column. The search criteria field is highlighted with a red box labeled '7'. The search button is highlighted with a red box labeled '8'. A date filter is highlighted with a red box labeled '6'. The 'Rubrikträd' button is highlighted with a red box labeled '9'.

Datum	Person	Text
091221	Anna-Karin Tholerus Vårdpersonal	Åtgärd utförd sårbehandling Omläggning utförd enligt ordination. Anna-Karin Tholerus Vårdpersonal
091228-10:58	Anna-Karin Tholerus Vårdpersonal	Sår Bensår vänster underben. Såret ca 5x 7 cm. Ca 3 mm djupt. Vätskande. Rodnade sårkanter. Ren sårbotten. Anna-Karin Tholerus Leg. Sjuksköterska
091228-11:29	Anna-Karin Tholerus Leg. Sjuksköterska	Sårbehandling Bensår vänster underben omläggning enl. ren rutin 2-3 gånger/vecka samt vid behov. Gammal zinkpasta avlägsnas med omläggning med Aquacel + absförband + linda. Sårkanter smörjs med ett tunnt lager zinkpasta. Omläggning utförs av delegerad hemtjänstpersonal. Anna-Karin Tholerus Leg. Sjuksköterska
091228-11:34	Anna-Karin Tholerus Leg. Sjuksköterska	Observation/övervakning Uppföljning av bensår av ssk om ca 2 veckor. Vid ev försämring kontaktas sköterska för bedömning. Anna-Karin Tholerus Leg. Sjuksköterska

9. För att komma åter till journalen för att dokumentera, klicka på "rubrikträd".

Lägger du sedan upp brukaren/patienten i "Mina personer" kommer du att se om nya texter finns när man söker "ny dokumentation på mina personer".

OBS!

Du har endast behörighet att läsa de journaler som är knutna till din arbetsplats.

Att läsa det som är dokumenterat under enstaka sökord

