

Beslut för behovsbedömning för personer som redan har särskilt boende beslut.

Denna lathund beskriver hur ni gör en behovsbedömning för de personer som redan har ett beslut för särskilt boende.

1. Gå till aktualisering och välj "Behovsbedömning Säbo". Fyll i alla obligatoriska uppgifter.

Aktualisering Inled utredning

Aktualisering Tillfällig beställning

Typ av aktualisering Behovsbedömning Säbo

Uppgifter

Datum 141205 Diarienummer 0

Från vem Enskild

Orsak Ansökan

Ansvarig handläggare Hjerstrand, Marjam

Organisation Testorganisation

Akt Upplagd

Ansökta insatser

Insatskategori Särskilt boende

2. Inled utredning och välj utredningen som heter "SoL Behovsbedömning Säbo". Fyll i alla obligatoriska uppgifter.

Aktualisering Innehållsförteckning Utredning

Inledningsdatum 141205

Typ av utredning SoL Behovsbedömning Säbo

Ansvarig handläggare Hjerstrand, Marjam

Medhandläggare

Organisation Testorganisation

Avslutsdatum 141205

Avslutsorsak <ingen>

3. Dokumentera enligt ICF i dokumentationsträdet

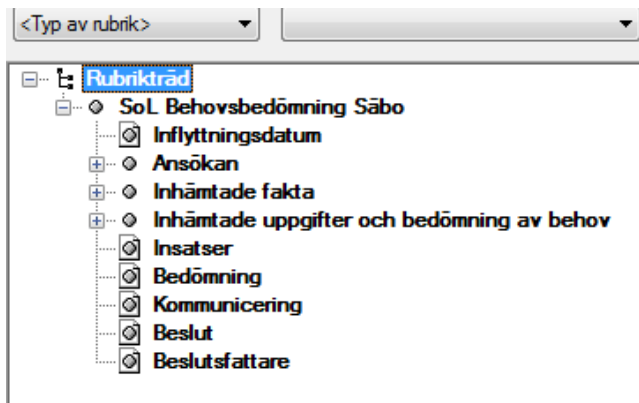

4. Skapa samtycke vid behov.

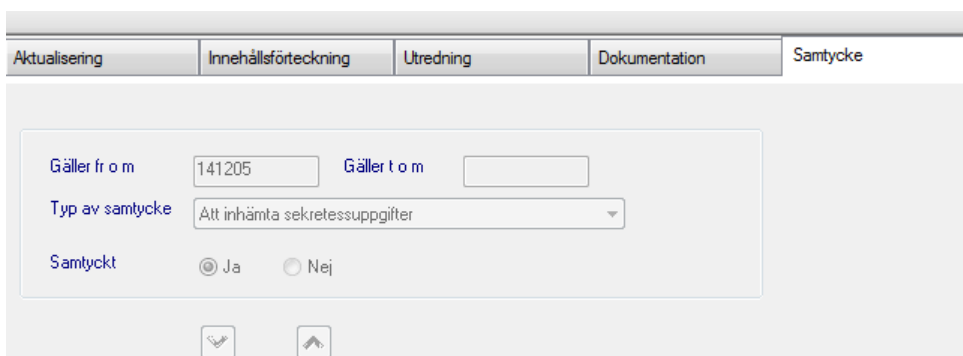

5. Välj insatskategori "Säbo behovsbedömning" och pila över insatsen för behovsbedömningen (Säbo nivå 1-4).

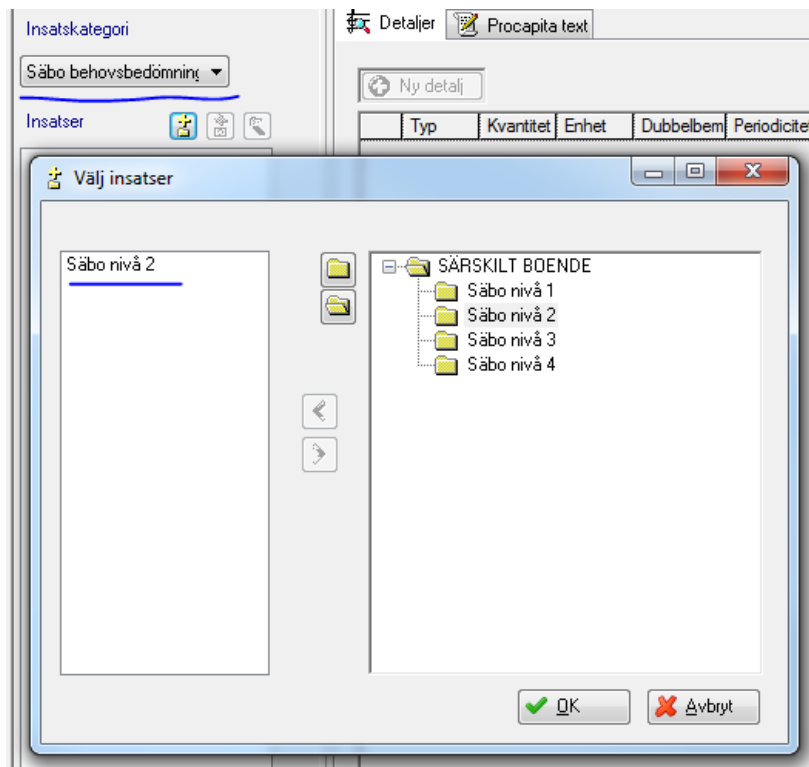

OBS: I vissa lägen kan insatsen "Särskilt boende" fortfarande synas i ovanstående ruta. Se bild nedan hur det ser ut då. Ni ska inte välja denna eftersom ni lägger till insats för behovsbedömningen! (Vi jobbar på att få bort den).

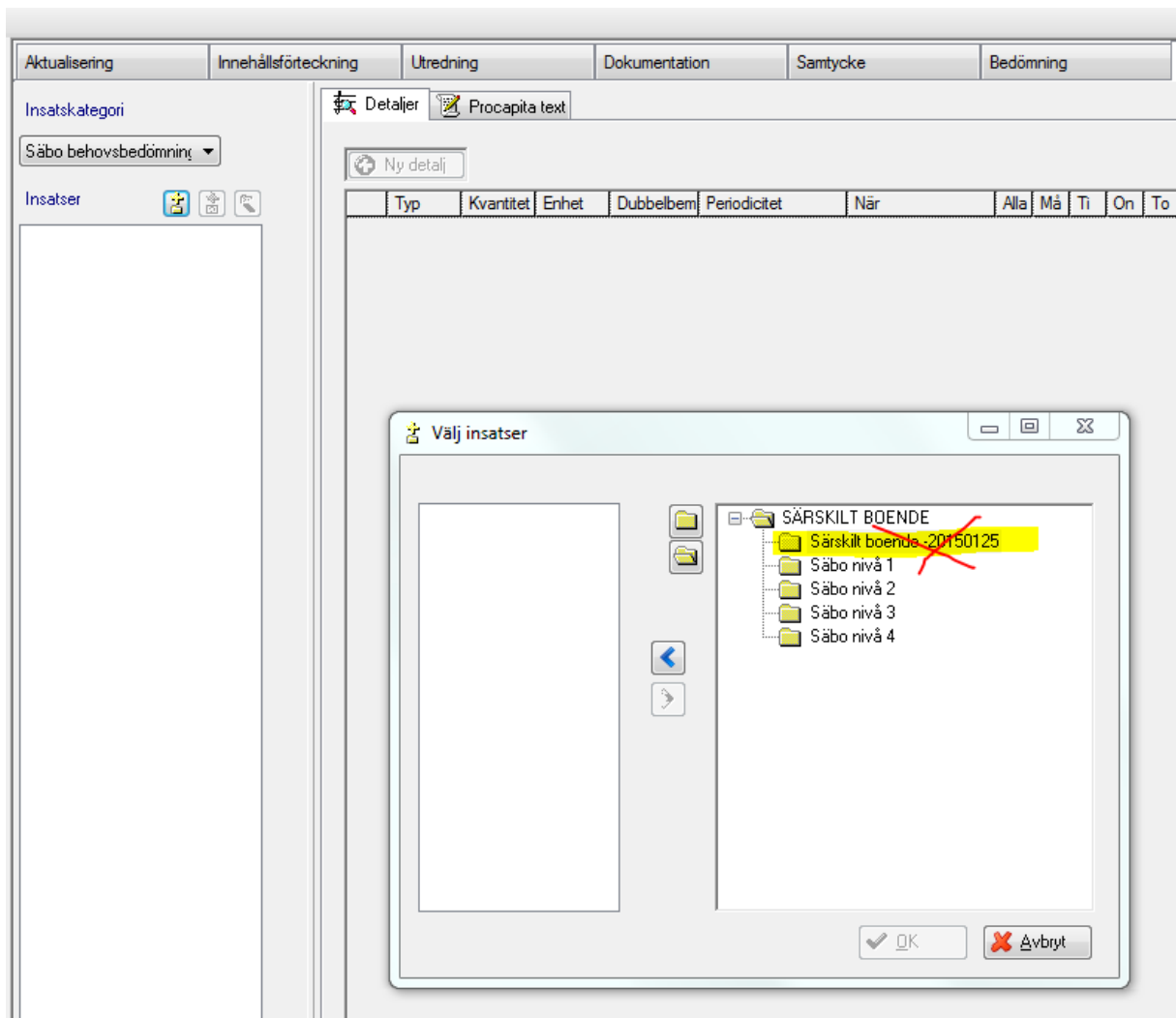

6. Detaljrad behövs inte eftersom vi har gjort inställningar för det. Spara.

The screenshot shows a software interface with a top navigation bar containing 'Aktualisering', 'Innehållsförteckning', 'Utredning', 'Dokumentation', and 'Samtycke'. Below this, there are tabs for 'Detaljer' and 'Procapita text'. On the left, there is a sidebar with 'Insatskategori' set to 'Säbo behovsbedömning' and 'Insatser' containing 'Säbo nivå 2'. The main area features a table with columns: Typ, Kvantitet, Enhet, Dubbelbem, Periodicitet, and När. A 'Ny detalj' button is visible above the table.

7. Skapa ett beslut för behovsbedömningen.











- Välj insatskategori "Säbo behovsbedömning"
- Välj beslut "Behovsbedömning särskilt boende".
- Pila över insatsen "Säbo nivå (1-4)"
- Fyll i de andra obligatoriska uppgifterna också. (Enligt bilden nedan). Spara!

The screenshot shows a decision form with the following fields and values:

- Insatskategori: Säbo behovsbedömning
- Beslut: Behovsbedömning särskilt boende
- Beslutsdatum: 150211
- Gäller fr o m: 150211
- Gäller t o m: (empty)
- Beslutsfattare: Hjerstrand, Marjam
- Organisation: Testorganisation
- Orsak: (empty)

At the bottom, there are two large text areas. The right one contains 'Säbo nivå 2'. Between them are two navigation arrows: a right-pointing arrow and a left-pointing arrow.

8. Gör en beställning för behovsbedömningen (Säbo nivå (1-4)) som du skickar till boendesamordnaren. Fyll i alla obligatoriska uppgifter. Ni behöver inte fylla i någon beställningstext. Texten som ni skrivit under sökordet "Insatser" kommer med per automatik i beställningen. Spara.

Aktualisering	Innehållsförteckning	Utredning	Dokumentation	Samtycke	Bedömning																				
Beställningsdatum	150211		Utförare	Boendesamordnare																					
Beställare	Hjertstrand, Marjam		Organisation utförare	Säbo/korttidsvård																					
Organisation beställare	Testorganisation		Företag																						
Beställningen gäller	150211 -		Ext. utförare																						
Insatskategori	Säbo behovsbedömning		Organisation																						
			Status	Registrerad																					
<div style="display: flex; justify-content: space-between;">  Insatser  Beställningstext </div>																									
<div style="display: flex; justify-content: space-between; align-items: center;"> <div style="display: flex; gap: 10px;">    </div> <div style="display: flex; gap: 10px;">  + Ny detalj </div> </div>																									
<div style="display: flex; justify-content: space-between;"> <div style="border: 1px solid gray; padding: 2px;">  Säbo nivå 2 </div> <table border="1" style="width: 100%; border-collapse: collapse;"> <thead> <tr> <th>Typ</th> <th>Kvantitet</th> <th>Enhet</th> <th>Dubbelbem</th> <th>Periodicitet</th> <th>När</th> <th>Alla</th> <th>Må</th> <th>Ti</th> <th>On</th> </tr> </thead> <tbody> <tr> <td> </td> <td> </td> <td> </td> <td> </td> <td> </td> <td> </td> <td> </td> <td> </td> <td> </td> <td> </td> </tr> </tbody> </table> </div>						Typ	Kvantitet	Enhet	Dubbelbem	Periodicitet	När	Alla	Må	Ti	On										
Typ	Kvantitet	Enhet	Dubbelbem	Periodicitet	När	Alla	Må	Ti	On																