

Lathund registrera HSL avvikelse

Exempel fallavvikelse av omvårdnadspersonal

När det har skett en avvikelse enligt HSL ska sjuksköterska kontaktas när det behövs alternativt arbetsterapeut och sjukgymnast. Avvikelsen ska dokumenteras under hälso- och sjukvårdsobservationer. Skriv vad som har hänt och vilka åtgärder som vidtagits akut. Efter detta ska avvikelser registreras enligt nedan.

1. Dubbelklicka på Avvikelse på Mina sidor sidan.

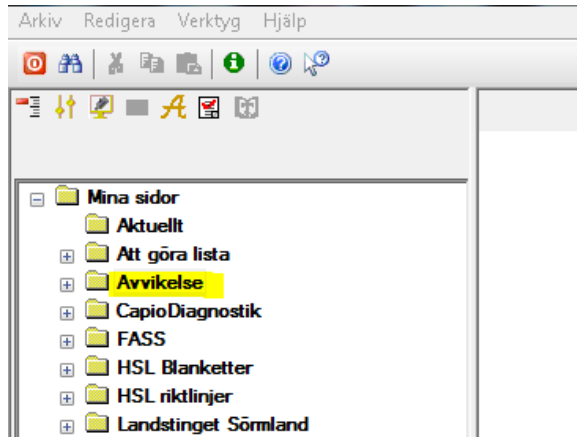

2. Fyll i personnumret och klicka på söksymbolen till höger. Du ser namnet på personen.

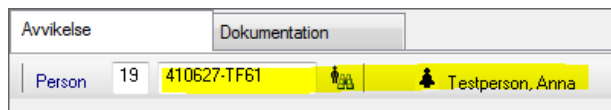

3. Klicka på rullgardinen efter Avvikelse, här ser du de avvikelser som redan finns registrerade på den här personen.

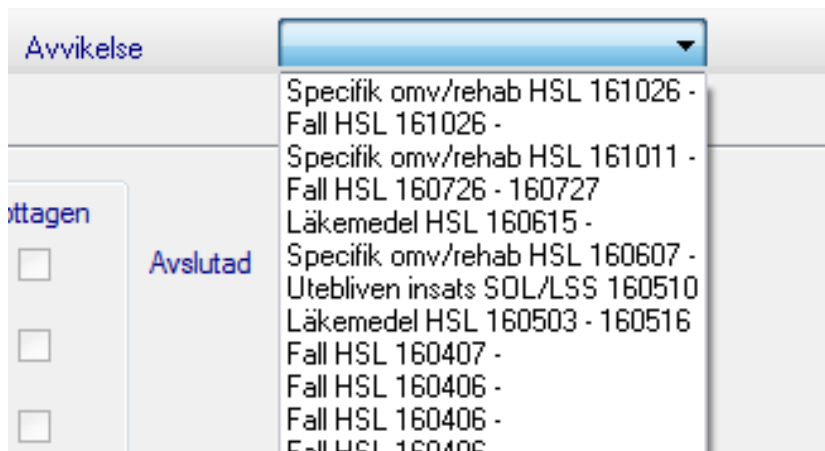

4. För att registrera en ny avvikelse klicka på det vita arket högst uppe till vänster.

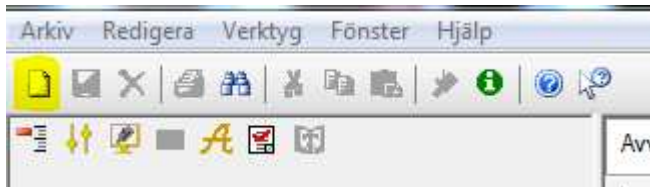

5. Klicka på rullgardinen efter Avvikelse, nu kan du välja vilken typ av avvikelse du ska skriva.

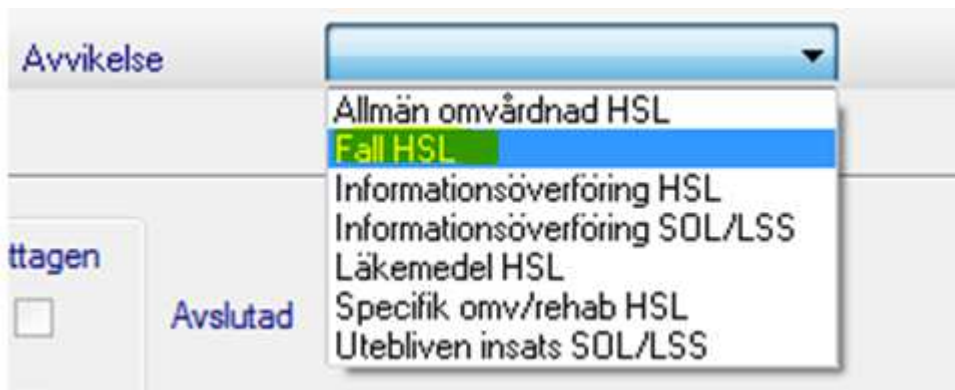

6. Fyll i uppgifterna. Det är viktigt att du väljer den organisation där individen befinner sig.

Som mottagare ska man alltid välja funktion och inte namn och de ska väljas i denna ordning

- Enhetschef för enheten
- Omvårdnadsansvarig sjuksköterska
- Rehabansvarig arbetsterapeut
- Rehabansvarig sjukgymnast

Det skickas automatiskt bevakning till dessa mottagare.

När det i huvudsak är legitimerad personal som är inblandad i avvikelsen ska deras enhetschef anges som mottagare överst i listan.

MAS läggs till som mottagare i de fall avvikelsen ska utredas vidare (MAS, XX XX).

Ec, Hso Rehab Säbo
Ec, Hso Ssk Säbo
Ec, Hso Ssk/Rehab Hsv

Om mottagare läggs till i efterhand, efter att avvikelser är sparad, så kommer detta meddelande upp.



Skapa då en bevakning till den mottagaren manuellt

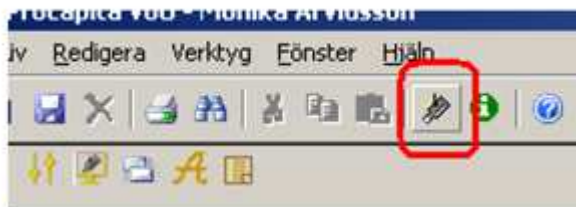

Avvikelse		Dokumentation	
Person	19 410627-TF61	Testperson, Anna	
Avvikelse		Ytterligare uppgifter Text	
Händelse datum,tid	Onsdag 9 november 2016 08:00	Mottagare	Mottagen
Pågick till	Onsdag 9 november 2016 09:00	Ec, Testchef	<input type="checkbox"/>
Anmälare	Elin Renman	Ssk, Lundagården	<input type="checkbox"/>
Organisation	Testorganisation	At, Betelhem,Lundagård,St Anna	<input type="checkbox"/>
Medanmälare		Sg, Betelhemmet Lundagården St Anna	<input type="checkbox"/>
			<input type="checkbox"/>
Var inträffade fallet?	Badrum	Helg	Nej
Vad gjorde personen vid tidpunkten för	Bar på något	Typ av verksamhet	Särskilt boende
Var personen ensam vid fallet?	Nej	Fallriskutredning gjord?	Ja
Typ av skada	Annan skada	Tidigare fall?	Ja
Under dygn	Förmiddag	Kön på patient/brukare	Kvinna

7. Klicka på fliken Ytterligare uppgifter och fyll i det som du känner till och de åtgärder som du har utfört. I denna flik kommer sedan de som mottar avvikelsen att fylla i det som de känner till och åtgärder de har utfört. T.ex. är det sjuksköterskan som fyller i läkemedel och skada kan visa sig senare och fylls i efterhand samt ytterligare åtgärder fylls i av mottagarna av avvikelsen.

Avvikelse Dokumentation

Person 19 410627-TF61 Testperson, Anna

Avvikelse Ytterligare uppgifter Text

<p style="background-color: yellow;">Skadad kroppsdel</p> <ul style="list-style-type: none"> <input checked="" type="checkbox"/> Ansikte <input type="checkbox"/> Arm <input type="checkbox"/> Axlar <input type="checkbox"/> Ben <input type="checkbox"/> Bröstkorgen <input type="checkbox"/> Buk <input type="checkbox"/> Bäckén <input type="checkbox"/> Fot <input type="checkbox"/> Hand <input type="checkbox"/> Huvud <input type="checkbox"/> Höft 	<p>Yttre omständigheter</p> <ul style="list-style-type: none"> <input type="checkbox"/> Belysning <input type="checkbox"/> Felaktigt användn. hjälpmedel <input type="checkbox"/> Inga <input type="checkbox"/> Matta <input type="checkbox"/> Möblering <input type="checkbox"/> Olämpliga skor <input type="checkbox"/> Strumplåsten <input type="checkbox"/> Tröskel <input checked="" type="checkbox"/> Vått golv 	<p>Särskilda symtom innan fall?</p> <ul style="list-style-type: none"> <input type="checkbox"/> Diarré/kräkning <input type="checkbox"/> Feber <input type="checkbox"/> Infektion <input type="checkbox"/> Lågt blodsocker <input checked="" type="checkbox"/> Oro/förvirring <input type="checkbox"/> Sömnbrist <input type="checkbox"/> Urinträngning <input type="checkbox"/> Vet ej <input type="checkbox"/> Yrsel <input type="checkbox"/> Ätit dåligt
<p style="background-color: yellow;">Läkemedel</p> <ul style="list-style-type: none"> <input type="checkbox"/> Antidepressiva <input type="checkbox"/> Antihypertensiva <input type="checkbox"/> Antiparkinson <input type="checkbox"/> Diuretika <input type="checkbox"/> Lugnande/sömn/neuroleptika <input type="checkbox"/> Starka smärtstillande 	<p>Hjälpmedel som användes vid fallet</p> <ul style="list-style-type: none"> <input type="checkbox"/> Duschstol <input type="checkbox"/> Gåbord <input type="checkbox"/> Höftskyddsbyxa <input type="checkbox"/> Käpp/krycka <input type="checkbox"/> Lyft <input type="checkbox"/> Rollator <input type="checkbox"/> Rullstol <input type="checkbox"/> Övrigt 	<p style="background-color: yellow;">Åtgärder</p> <ul style="list-style-type: none"> <input checked="" type="checkbox"/> Egen åtgärd av vårdpersonal <input type="checkbox"/> Genomgång av avvikelsen/ <input type="checkbox"/> Ingen Åtgärd <input type="checkbox"/> Kontakt med paramed. pers <input type="checkbox"/> Läkarkontakt <input type="checkbox"/> Sjukhusbesök <input checked="" type="checkbox"/> Sjuksköterskekontakt <input type="checkbox"/> Tandläkarkontakt <input type="checkbox"/> Översyn arbetsmiljö <input type="checkbox"/> Översyn boendemiljö <input type="checkbox"/> Översyn hjälpmedel

8. Klicka på fliken Dokumentation. Du kommer att få frågan om du vill spara, välj ja.

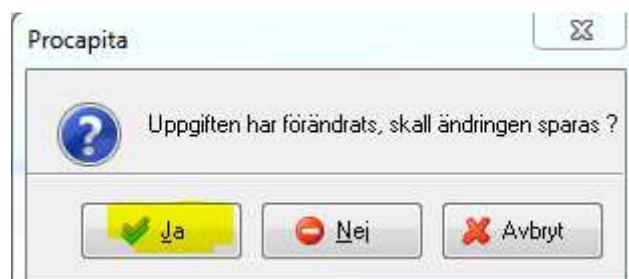

9. På fliken dokumentation ska du på sökordet Beskrivning av händelsen skriva vad som har hänt.

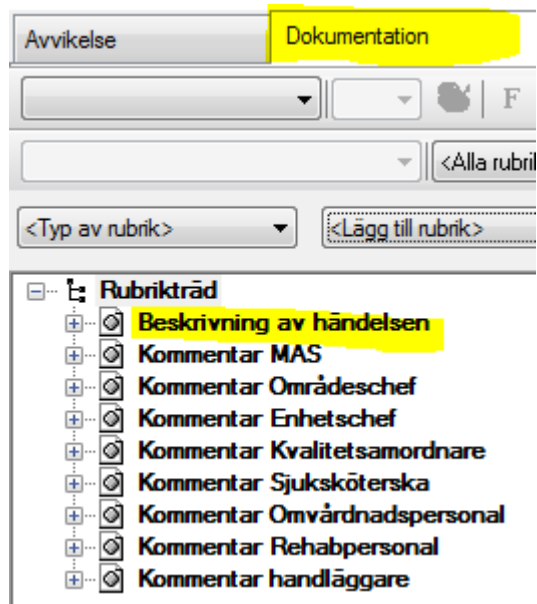

10. Klicka på spara symbolen högst upp till höger.



11. Bevakningar skickas nu till mottagarna och det är enhetschefen som är ansvarig för uppföljning av avvikelsen med berörd personal.