

Lathund – avvikelse HSL lägga till ny mottagare/sända manuell bevakning

Alt. 1. När du mottagit avvikelserna och ser att ytterligare någon yrkesgrupp behöver ta del av avvikelserna kan en manuell bevakning skapas från avvikelserna.

- Välj den som ska ta emot bevakningen som mottagare i ett tomt fält. Lägga mottagare på yrkesfunktion ex MAS, ssk at, sg, ec.

Alt. 2. Om du får automatbevakningen i din yrkesfunktion t ex ec äb/ht, ssk/sg/at teamoch ska flytta bevakningen så den kommer upp på din "aktuellt sida".

- Ändra mottagare från din yrkesfunktion till ditt personliga namn.

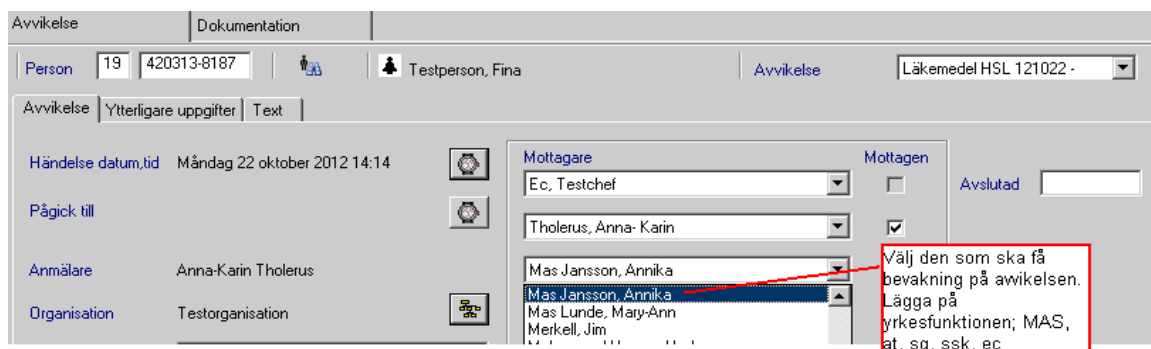

1. Spara. Följande meddelande visas.

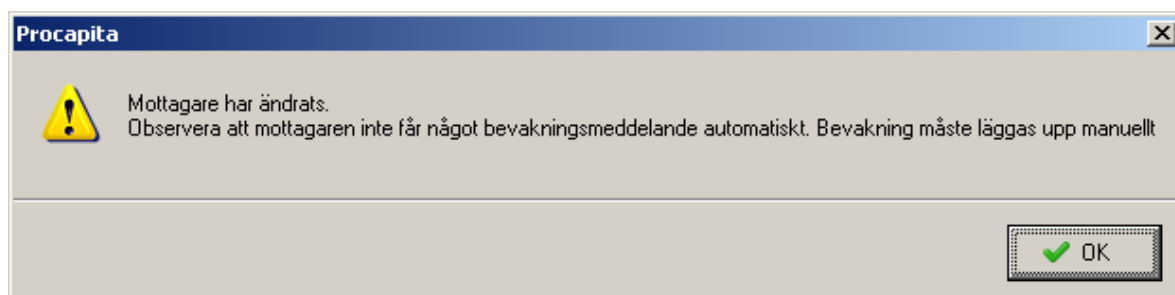

2. Gå till bevakningskameran i den översta verktygsraden.

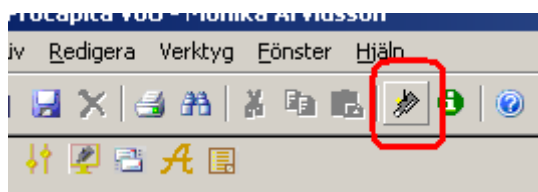

3. Bevakning på den aktuella avvikelsern kommer upp. Följ nedanstående instruktion för att skapa en manuell bevakning till den valda mottagaren.

1. Ta nytt ark

2. Fyll i datum

3. Ändra ev. prioritering

7. Spara

objekt 420313-8187 Testperson, Fina Avvikelse Läkemedel HSL 121022

Status Ej påbörjad

Prioritet Normal

Bevakning typ av Avvikelse Auto

Bevakas av

4. Ändra till "Annan handläggare" eller "Egen bevakning"

Annan handläggare
Egen bevakning
Omv/Rehabansvarig

5. Välj mottagare av avvikelsern

Har du valt "egen bevakning" kommer ditt namn med automatik

6. Skriv ditt meddelande i denna ruta. Kom ihåg avsluta med namn o telnr!

Bevakningar

Visa klarmarkerade

Datum	Status	Prioritet	Bevakas av	Typ av	Text
121022	Ej påbörjad	Hög	Ec, Testchef	Avvikelse A...	
121022	Ej påbörjad	Hög	Tholerus, Anna- K...	Avvikelse A...	

4. När bevakningen är sparad har den valda mottagaren fått den.